

Plan de situation

Extrait de la planche cadastrale

Echelle: 1/2.000

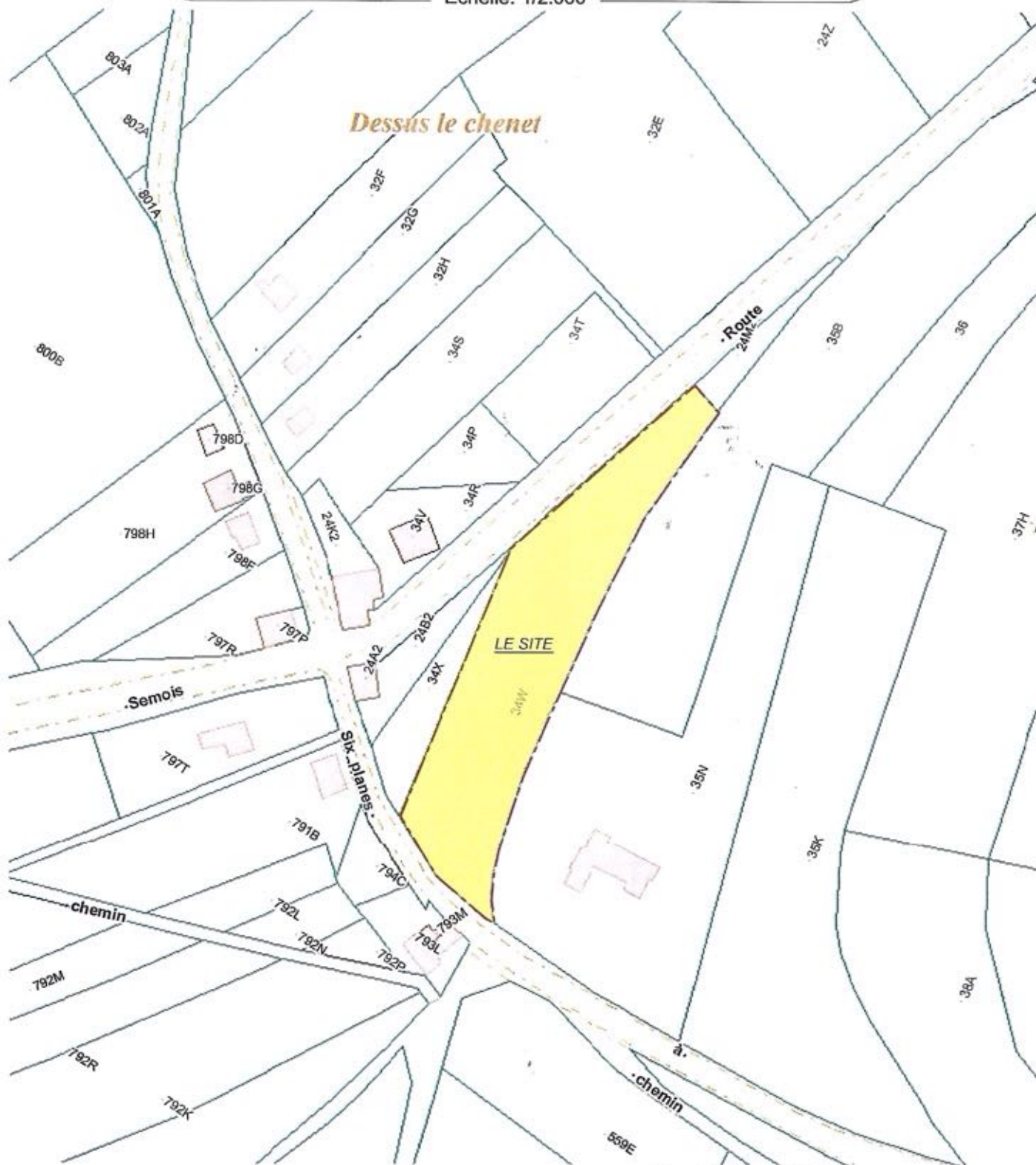

Dressé le 6 mai 2010

par :  DONY Michaël
Géomètre-Expert

Bureau DONY sprl

Bureau Immobilier de Géomètres-Experts
et de Topographes

Rue de la Retraite, 2
B 5555 BIEVRE

Téléphone : 0032(0)61/51.11.43
Télécopieur : 0032(0)61/50.20.43
Courriel : michael@bureau-dony.net

